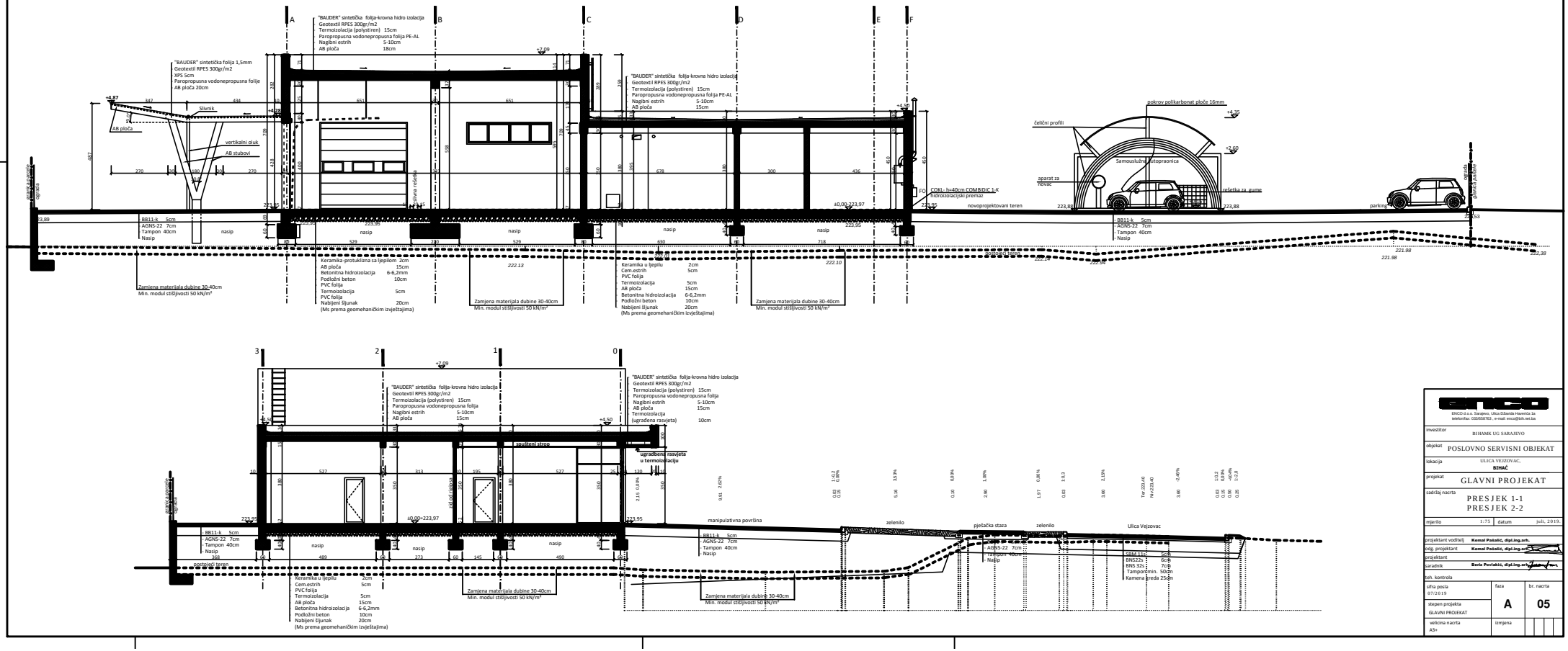

ENCO d.o.o. Sarajevo, Ulica Džavida Hlavenča 1a
telefon/fax: 033/658763 , e-mail: enco@bih.net.ba

investitor	BIHAMK UG SARAJEVO
objekat	POSLOVNO SERVISNI OBJEKAT
lokacija	ULICA VEJZOVAC, BIHAĆ
projekat	GLAVNI PROJEKAT
sadržaj nacrta	PRESJEK 1-1 PRESJEK 2-2
mjerilo	1:75
datum	juli, 2019.
projektant voditelj	Kemal Pašalić, dipl.ing.arh.
odg. projektant	Kemal Pašalić, dipl.ing.arh.
projektant	
saradnik	Beriz Povlakić, dipl.ing.arh.
teh. kontrola	
sifra posla	07/2019
stepen projekta	GLAVNI PROJEKAT
velicina nacrta	A3+
faza	A
br. nacrta	05
izmjena	